

TETŐTÉRI ALAPRAJZ M=1:100

| Helyiséglista | | | | |
|---------------------|---------|---------------|----------------|----------------------------|
| Kategória | Sorszám | Helyiség neve | Burkolat | Mért terület (nettó) |
| Tetőtér | | | | |
| Belső tér 7. lakás | L7.01 | Előtér | ker. lapburk | 2,78 |
| Belső tér 7. lakás | L7.02 | Konyha-étkező | ker. lapburk | 9,44 |
| Belső tér 7. lakás | L7.03 | Nappali | laminált padló | 18,87 |
| Belső tér 7. lakás | L7.04 | Szoba | laminált padló | 7,47 |
| Belső tér 7. lakás | L7.05 | Fürdő | ker. lapburk | 5,03 |
| Belső tér 7. lakás | L7.06 | Wc | ker. lapburk | 1,90 |
| | | | | 45,49 m² |
| Belső tér 8. lakás | L8.01 | Előtér | ker. lapburk | 2,78 |
| Belső tér 8. lakás | L8.02 | Konyha-étkező | ker. lapburk | 7,07 |
| Belső tér 8. lakás | L8.03 | Nappali | laminált padló | 16,63 |
| Belső tér 8. lakás | L8.04 | Szoba | laminált padló | 7,78 |
| Belső tér 8. lakás | L8.05 | Fürdő | ker. lapburk | 5,27 |
| Belső tér 8. lakás | L8.06 | Wc | ker. lapburk | 1,84 |
| | | | | 41,37 m² |
| Belső tér 9. lakás | L9.01 | Előtér | ker. lapburk | 7,57 |
| Belső tér 9. lakás | L9.02 | Konyha-étkező | ker. lapburk | 8,97 |
| Belső tér 9. lakás | L9.03 | Nappali | laminált padló | 17,44 |
| Belső tér 9. lakás | L9.04 | Szoba | laminált padló | 10,76 |
| Belső tér 9. lakás | L9.05 | Szoba | laminált padló | 10,43 |
| Belső tér 9. lakás | L9.06 | Szoba | laminált padló | 11,48 |
| Belső tér 9. lakás | L9.07 | Fürdő | ker. lapburk | 4,68 |
| Belső tér 9. lakás | L9.08 | Közlekedő | laminált padló | 2,05 |
| Belső tér 9. lakás | L9.09 | Fürdő | ker. lapburk | 5,78 |
| | | | | 79,16 m² |
| Belső tér 10. lakás | L10.01 | Előtér | ker. lapburk | 6,64 |
| Belső tér 10. lakás | L10.02 | Konyha-étkező | ker. lapburk | 9,74 |
| Belső tér 10. lakás | L10.03 | Nappali | laminált padló | 16,02 |
| Belső tér 10. lakás | L10.04 | Szoba | laminált padló | 10,70 |
| Belső tér 10. lakás | L10.05 | Szoba | laminált padló | 8,01 |
| Belső tér 10. lakás | L10.06 | Fürdő | ker. lapburk | 4,17 |
| Belső tér 10. lakás | L10.07 | Fürdő | ker. lapburk | 3,73 |
| | | | | 59,01 m² |
| Közös helyiségek | K.05 | Közlekedő | ker. lapburk | 6,84 |
| | | | | 6,84 m² |
| Külső tér 10. lakás | L10.08 | Erkély | greslap | 6,52 |
| | | | | 6,52 m² |
| Külső tér 9. lakás | L9.10 | Erkély | greslap | 6,52 |
| | | | | 6,52 m² |

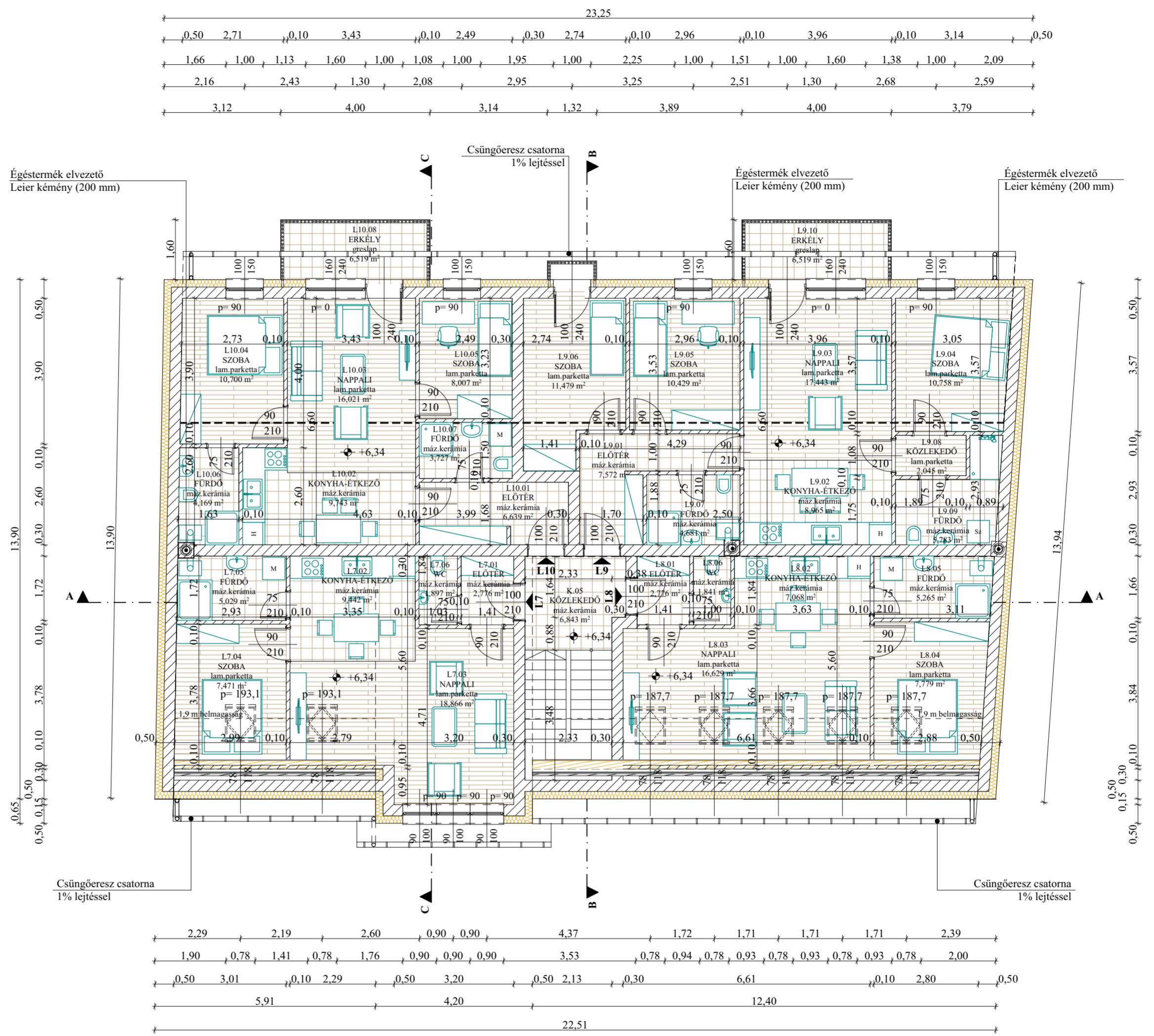

ANYAGJELÖLÉSEK:

- PTH 30 N+F vázkerámia fal + polisztirol hőszigetelés
- PTH 10 N+F vázkerámia válaszfal
- PTH 30 N+F vázkerámia hanggátló fal
- vasbeton szerkezet
- szerkezeti beton
- kavics feltöltés
- termett talaj
- térkő járdaburkolat

MEGJEGYZÉSEK:
 A kivitelezési munkákat felelős műszaki vezetőnek kell irányítania.
 A kivitelezés során felmerülő problémákkal a megfelelő szaktervezőhöz, vagy a generáltervezőhöz kell fordulni.
 A kivitelezés során a hatályos munka és balesetvédelmi rendszabályokat be kell tartani.
 Az építkezés területén illetékteleneknek tartózkodni tilos. Mindenki számára kötelező az egyéni védőfelszerelés viselése.
 A szakági terveket össze kell vetni, és amennyiben eltérés tapasztalható konzultálni kell az építész tervezővel.
 Méreteket a helyszínen ellenőrizni kell.
 A beépített teherviselő elemek minőségi tanúsítványait meg kell őrizni.
 Sértült tartószerkezeti elemet csak statikus szakvélemény alapján szabad beépíteni.
 Gyártmányok alkalmazásánál a gyártó beépítési útmutatását kell követni.
 A szerkezetépítés kizárólag tartószerkezeti tervező jóváhagyásával kezdhető meg.

| | | |
|--|--|---------------------------|
| Készítette: TERRA FIRMA Mérnöki Egyéni Cég | Teljesítés: 06-30/517-80-15 | Rajzszám: É-04. |
| Tervező: Inokai Zsolt E3 06-0222 Okl. Építőmérnök | Rajzlap pontozás megnevezése: Alaprajz | Lépték: M=1:100 |
| Építési engedélyzési tervdokumentáció | Dátum: 2022. február hó | |
| Építési munka megnevezése: 6800 Hódmezővásárhely, József Attila utca 22. hrsz.: 12557 | 10 lakásos társasház építése | |
| Megjegyzések: Készült a 312/2012. (XII. 8.) Korm. rendelet 8. melléklet szerinti dokumentáció tartalmával a tervezés végigfutó függvény a 191/2009. (IX. 13.) Korm. rendelet, továbbá a 253/1997. (XII. 31.) Korm. rendelet, a helyi építési szabályzat valamint az 54/2014. (XII. 5.) BM rendelet figyelembe vételével. A szerzői előny csak a szerzői jogi előny megőrzésére szolgáló jogdíj-nyilatkozat alapján, 1999. évi LXXVI. törvény alapján szerzői jogvédelem alatt. | Építőmérnök: Gálfi-Bau Kft. Építőmérnök vezetője: 6800 Hódmezővásárhely, Mária Valéria u. 10. | |